



Paciente: MARIA LUIZA NUNES DE OLIVEIRA

Idade: 11 **Sexo:** F

Solicitante: Dr(a) Guilherme Aguiar Assmann **Data de Realização:** 29/04/2024 16:45

Análise USP

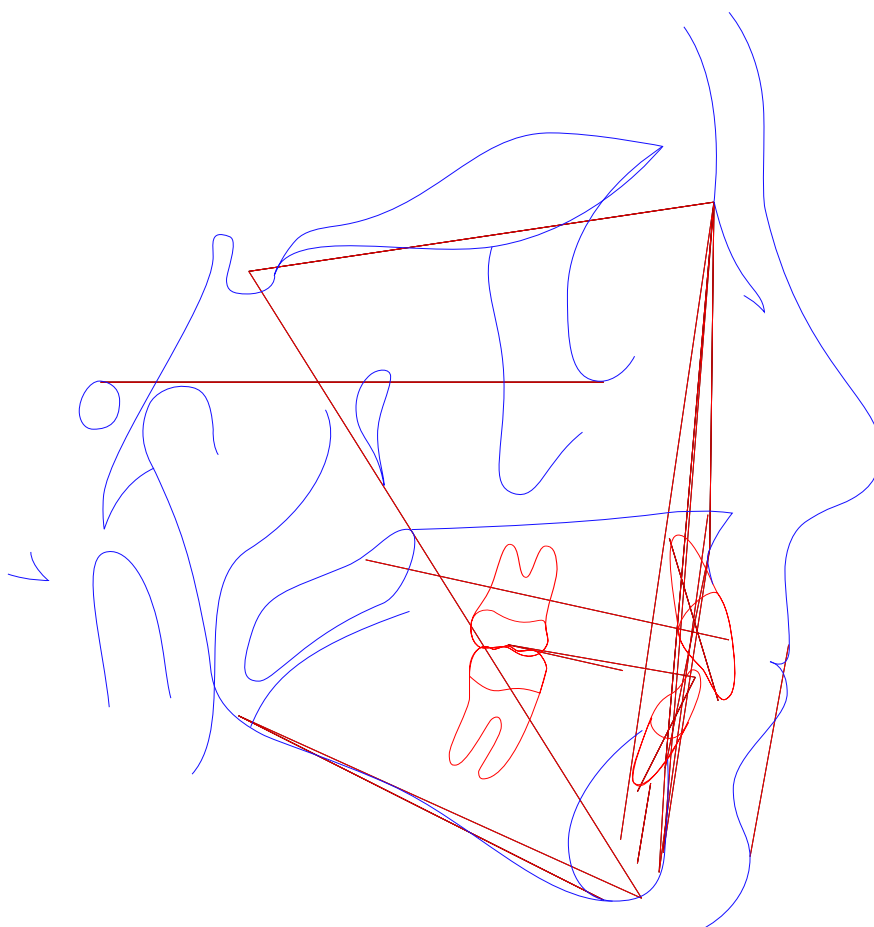



Paciente: MARIA LUIZA NUNES DE OLIVEIRA
Idade: 11 **Sexo:** F
Solicitante: Dr(a) Guilherme Aguiar Assmann **Data de Realização:** 29/04/2024 16:45

Análise USP

	Fator	Valor Obtido	Padrão	Desvio	Classe	Representação Gráfica
1	N-Pog.Po.Orb (N-Pog.Po.Orb)	85,553°	88 ± 1	-2,447	---	
2	NAP ((f)NA.APog)	7,99°	0 ± 2	7,99	Perfil convexo	
3	S-N.A (S-N.A)	80,831°	82 ± 2	-1,169	Bom posicionamento	
4	S-N.B (S-N.B)	76,602°	80 ± 2	-3,398	Retrusão mandibular	
5	A-N.B ((A-N).(N-B))	4,229°	2 ± 2	2,229	Cl II esquelética	
6	S-N.D (S-N.D)	73,2°	76 ± 0	-2,8	---	
7	N-S.Gn (N-S.Gn)	66,413°	67 ± 0	-0,587	---	
8	SN.Ocl (S-N.Ppd-lII)	18,323°	14 ± 0	4,323	---	
9	S-N.Go-Me (S-N.Go-Me)	35,264°	32 ± 0	3,264	---	
10	Go-Gn.Ocl (Go-Gn.Ocl)	11,679°	18 ± 0	-6,321	---	
11	1/.I1 ((Ais-lis).(Aii-lII))	136,495°	131 ± 0	5,495	---	
12	1/.NS (1/.NS)	98,227°	103 ± 0	-4,773	---	
13	/1-Orbita (/1-Orbita)	-2,538mm	5 ± 0	-7,538	---	
14	1/.NA (1/.NA)	17,396°	22 ± 5	-4,604	Bom posicionamento	
15	1/-NA (1/-NA)	1,445mm	4 ± 0	-2,555	bom posicionamento	
16	/1.NB ((lII-Aii).(N-B))	21,881°	25 ± 4	-3,119	Bom posicionamento	
17	/1-NB (lII-(N-B))	3,12mm	4 ± 0	-0,88	Bom posicionamento	
18	/1-NPog (lII-(N-Pog))	2,563mm	0 ± 0	2,563	---	
19	H.N-B (H.N-B)	5,38°	10,5 ± 1,5	-5,12	---	
20	H-Nariz (Pn-LsPog')	7,717mm	10 ± 1	-2,283	---	
21	Pog-NB (Pog-(N-B))	0,765mm	---	-2,283	---	
22	Eminência Mentoniana (B-E-Go-Me)	5,846mm	7 ± 1	-1,154	---	
23	FMIA ((Po-Or).(Aii-lII))	63,194°	68 ± 0	-4,806	---	
24	FMA ((Go-Me).(Po-Or))	26,792°	25 ± 0	1,792	---	



Paciente: MARIA LUIZA NUNES DE OLIVEIRA
Idade: 11 **Sexo:** F
Solicitante: Dr(a) Guilherme Aguiar Assmann **Data de Realização:** 29/04/2024 16:45

	Fator	Valor Obtido	Padrão	Desvio	Classe	Representação Gráfica
25	IMPA ((Me-Go).(Aii-Iii))	90,014°	87 ± 0	3,014	---	
26	TPi (TPi)	-0,52mm	---	3,014	---	
Grupo						
27	/1-Linha I (Iii-P'E)	-1,327mm	0 ± 0	-1,327	---	
28	Go-Me.V-T (Go-Me.V-T)	72,601°	72 ± 0	0,601	---	
29	F.V-T (F.V-T)	80,608°	81 ± 0	-0,392	---	
30	A-V-T (A-V-T)	2,811mm	3 ± 0	-0,189	---	
31	Iii-V-T (Iii-V-T)	3,75mm	6 ± 0	-2,25	---	
32	H.V-T (H.V-T)	0,912°	5 ± 0	-4,088	---	
33	NA.APog (NA.APog)	7,99°	---	-4,088	---	
34	Convexidade do Ponto A (A-N-Pog)	3,191mm	---	-4,088	---	



Paciente: MARIA LUIZA NUNES DE OLIVEIRA
Idade: 11 **Sexo:** F
Solicitante: Dr(a) Guilherme Aguiar Assmann **Data de Realização:** 29/04/2024 16:45

ANÁLISE SINTÉTICA

Análise USP

NAP:	Perfil convexo
S-N.A:	Bom posicionamento
S-N.B:	Retrusão mandibular
A-N.B:	Cl II esquelética
1/.NA:	Bom posicionamento
1/-NA:	bom posicionamento
/1.NB:	Bom posicionamento
/1-NB:	Bom posicionamento